Insinöörityö Hentinen Oy

Suunnittelija: I.H.

Hartolan koulu 2020

Vastaava mestari: Petri Hentinen
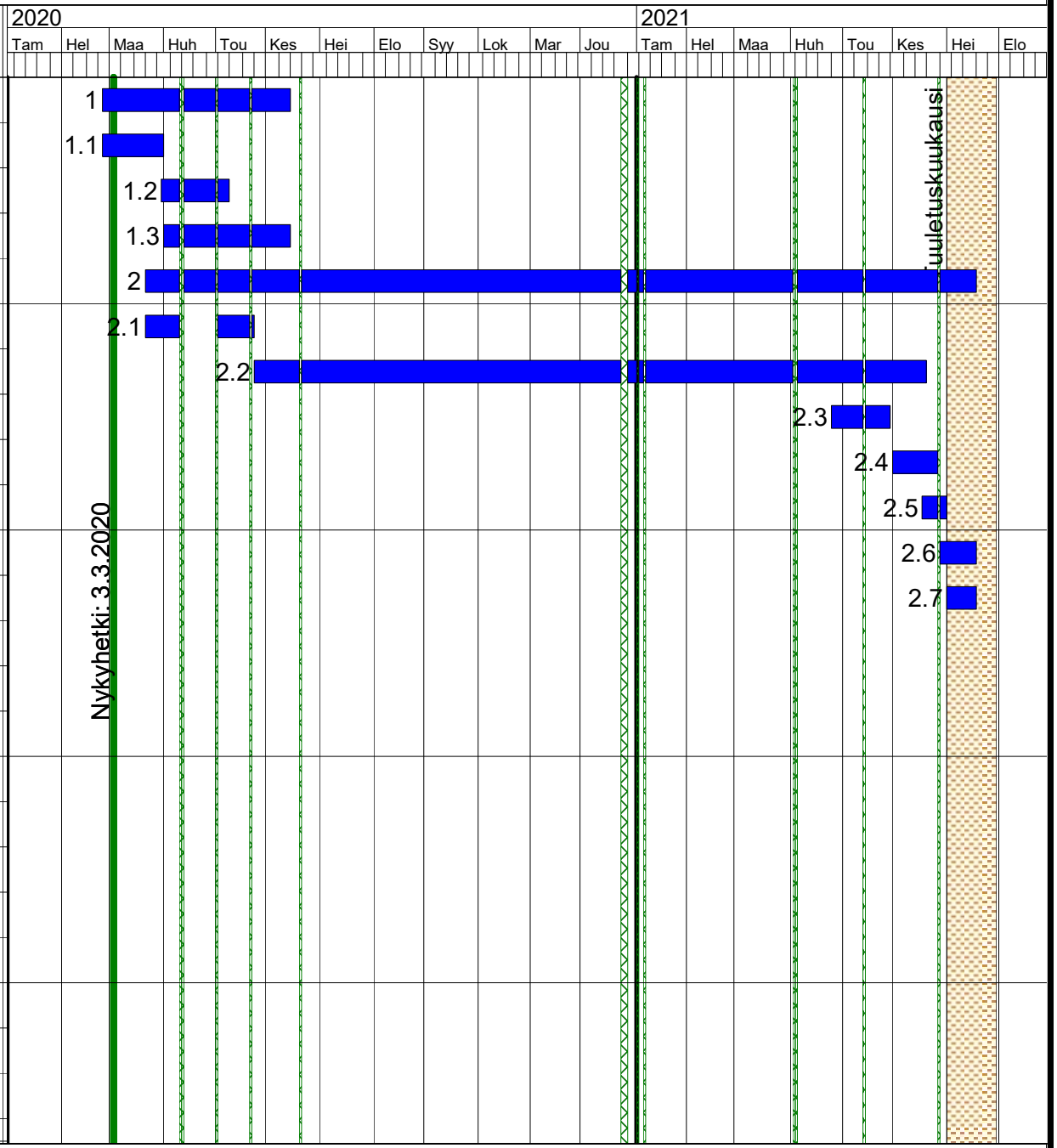
Hierarkia	Selite	Kesto	Alkaa
1	**Suunnittelu**	**74 pv**	
1.1	Pääsuunnitelmat	25 pv	26.2.2020
1.2	ARK-suunnittelu	25 pv	31.3.2020
1.3	RAK ja LVISA-suunnittelu	49 pv	1.4.2020
2	**Rakentaminen**	**333 pv**	
+2.1	Vanhan viemärilinjan työt	41 pv	
2.2	Rakennustyöt	272 pv	25.5.2020
2.3	Kotitalouden luokan siirtotyöt	24 pv	23.4.2021
2.4	Keittiön ja järjestelmien siirrot	18 pv	1.6.2021
2.5	Mittaus ja säätö	9 pv	17.6.2021
2.6	Koulun ICT-asennukset	15 pv	28.6.2021
2.7	Koulun irtokalustus	12 pv	1.7.2021